

RESPONSÁVEL: SIO-UFFS	RESPONSÁVEL TÉCNICO	
LOCAL: CHAPECÓ - SC	FASE: PROJ. EXECUTIVO	ÁREA CONSTRUÍDA: 543,90 m²
OBRA: CENTRO DE ACOLHIMENTO	REVISÃO Nº: R02	TAMANHO FOLHA: A1
PROJETO: PREVENTIVO CONTRA INCÊNDIO	DATA: 22/09/2025	Nº PRANCHA:
CONTEÚDO: IMPLANTAÇÃO	DESENHADO POR: ARQ. ADRIANA MIGOTT	<div> <div>POI</div> <div>01</div> <div>03</div> </div>
ENDEREÇO: RODOVIA SC 484, km 02, BAIRRO FRONTEIRA SUL	NOME DO ARQUIVO: CENTRO-ACOLHIMENTO_UFFS_CPL_PRJ2025	

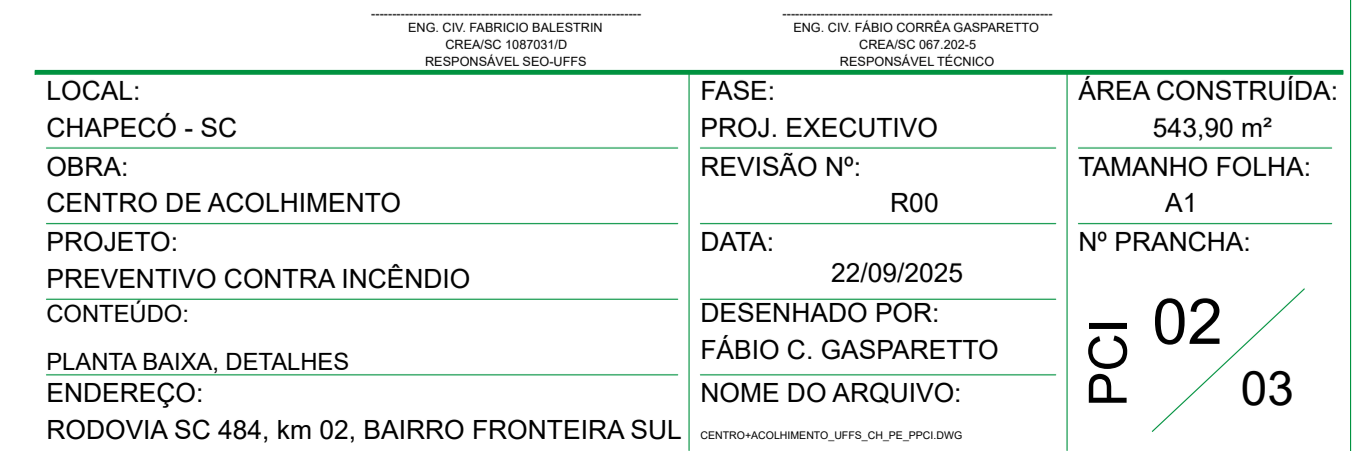

NOTAS ILUMINAÇÃO DE EMERGÊNCIA

- 1 - O sistema de iluminação de emergência projetado é com luminárias autônomas;
- 2 - A autonomia mínima das luminárias deverá ser de 1 h;
- 3 - As baterias das luminárias devem ser seladas e livres de manutenção;
- 4 - As luminárias serão alimentadas pela rede de AC em 220 V para funcionamento do circuito de recarga das baterias, mas a tensão de alimentação das lâmpadas quando acionadas será de no máximo 30 V;
- 5 - Os eletrodutos utilizados deverão ser do tipo anichama conforme NBR 15465;
- 6 - Foi previsto nível de iluminação mínimo de 3 Lux para as áreas planas.

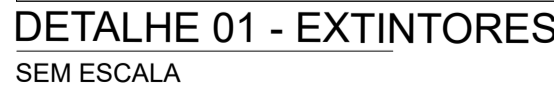

ESCALA 1/75

ESCALA 1/75

ESCALA 1/75

ESCALA 1/75

ESCALA 1/75

ESCALA 1/75

ESCALA 1/75

03



Projeto Nº ITEM 2 - PROJETO_PCI_CH_1-3/2025 - DAADM (10.55.01)
(Nº do Documento: 46)

(Nº do Protocolo: NÃO PROTOCOLADO)

(Assinado digitalmente em 13/10/2025 08:07)

FABIO CORREA GASPARETTO

ENGENHEIRO-AREA

DPA (10.55.04)

Matrícula: ###152#0

(Assinado digitalmente em 10/10/2025 07:25)

FABRICIO BALESTRIN

SECRETARIO(A) - TITULAR

SEO (10.55)

Matrícula: ###730#5

Visualize o documento original em <https://sipac.uffrs.edu.br/public/documentos/index.jsp> informando seu número: **46**
, ano: **2025**, tipo: **Projeto**, data de emissão: **09/10/2025** e o código de verificação: **5b082af57a**